



# Zondag 6 oktober 2019

## Natuurwandeling Grashoek

Wandel Comité Semper Avanti uit het Noord Limburgse Grashoek organiseert op zondag 6 oktober 2019 een natuurwandeling voor jong en oud.

Na het vertrek uit Grashoek gaat de tocht door het bosgebied van de Belgenhoek en langs de kanalen naar de rustplaats in Helenaveen, waar goed gezorgd zal worden voor de inwendige mens. Na de rust voert de tocht van de 21 en 25 km verder via een blauwe bessenplantage, door de natuur en landbouwgebieden van Evertsoord.

Na de tweede rust gaan de lopers van de 14, 21 en 25km verder via het Medegebroek en de Grootte Molenbeek terug naar het eindpunt van de tocht. Ruime parkeergelegenheid bij de startplaats.

De afstanden en de starttijden zijn:

**8 km : van 8.00 – 14.00 uur**

**14 km : van 8.00 – 13.00 uur**

**21 km : van 8.00 – 12.00 uur**

**25 km : van 8.00 – 11.00 uur**

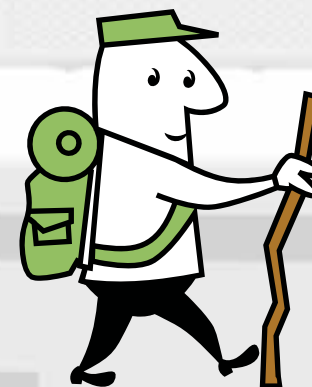

De sluiting van de tocht is om 17.00 uur.

De kosten voor deelname bedragen € 2.50 (incl. sticker)

Leden van een wandelbond ontvangen op vertoon van hun lidmaatschapskaart € 1,00 korting.

Startlocatie:

**Gemeenschapshuis De Ankerplaats**

**Pastoor Vullingsstraat 3, 5985 PG Grashoek**

Nadere informatie:

Hub Maessen tel 077 - 3072624 of 06 – 53 31 03 86

[www.semper-avanti.nl](http://www.semper-avanti.nl)



**arvalis**



**Makelaars**

Venlo Tel.: 0478-578257

Roermond Tel.: 0475-355755

Nuth Tel.: 043-4505100

[www.arvalis.nl](http://www.arvalis.nl)

De **LOWA** Specialist  
in Peel en Maas

SPORT  
2000

**DE BRUIJN**

Ruijsstraat 23 | 5981 CL | Panningen | 077-3071676